



**EVALUAREA COMPETENȚELOR FUNDAMENTALE
LA FINALUL CLASEI a II-a
2022**

Test 2

CITIT

Școli și secții cu predare în limba sârbă maternă

Județul / sectorul.....

Localitatea.....

Școala.....

Numele și prenumele elevei / elevului.....

.....

Clasa a II-a.....

Băiat

Fată

Пажљиво прочитај текст како би одговорио на питања.

Пчела

Пчела је врста инсекта. Тело пчеле је црне и жуте боје. Пчела се храни цветним Polenом и нектаром. Постоји много врста пчела.



Најважније су медоносне пчеле. Пчеле праве мед од цветног полена и нектара. Медоносне пчеле живе у заједници (кошници).

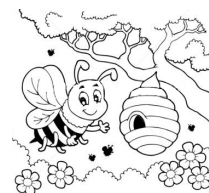

У једној кошници живи матица, трутови и радилице. Матица полаже јаја. Трутови се паре са матицом. Радилице раде све послове. Оне сакупљају цветни прах, праве мед, граде саће, одржавају чистоћу и бране кошницу од непријатеља.

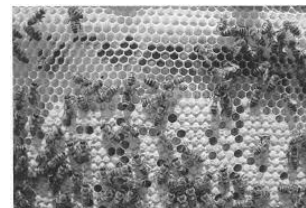

Преузет и адаптиран текст са: <https://bs.wikipedia.org/wiki/P%C4%8Dela>

1. Заокружи слово које означава тачан одговор:
Наслов приче је:

- a) Рода
- б) Пчела
- в) Комарац
- г) Девојчица

Nu se completează de către elev
COD

1.

2. Заокружи слово које означава тачан одговор:
Главни лик у тексту је:

- a) паук
- б) дечак
- в) ласта
- г) пчела

Nu se completează de către elev
COD

2.

3. Напишите одговор на следеће питање:
Шта је пчела?

Nu se completează de către elev
COD

3.

4. Напишите одговор на следеће питање:
Какве је боје тело пчеле?

Nu se completează de către elev
COD

4.

5. Заокружи слово које означава тачан одговор:
Пчела се храни:

- а) цветним поленом и нектаром
- б) лишћем
- в) воћем
- г) поврћем

Nu se completează de către elev
COD

5.

6. Напишите одговор на следеће питање:
Колико врста пчела постоје?

Nu se completează de către elev
COD

6.

7. Заокружи слово које означава тачан одговор:
Која врста пчела је најважнија?

- a) дивље пчеле
- б) медоносне пчеле
- в) домаће пчеле
- г) пчеле које живе саме

Nu se completează de către elev
COD

7.

8. Попуни реченицу са одговарајућим речима из текста:

„Пчеле праве мед од цветног _____ и _____.”

Nu se completează de către elev
COD

8.

9. Попуни реченицу са одговарајућом речи из текста:

„Медоносне пчеле живе у _____ (кошници).“

Nu se completează de către elev
COD

9.

10. Заокружи слово које означава тачан одговор:
Ко живи у једној заједници (кошници)?

- а) пауци
- б) комарци
- в) матица, трутови и радилице
- г) лептири

Nu se completează de către elev
COD

10.	<input type="text"/>
-----	----------------------

11. Заокружи слово које означава тачан одговор:
Које послове раде радилице?

- а) не раде
- б) раде све послове
- в) спавају
- г) лете и зује

Nu se completează de către elev
COD

11.	<input type="text"/>
-----	----------------------

12. Заокружи слово које означава тачан одговор:
Која је од следећих реченица најбоља за крај?

- а) Вредан као пчела.
- б) Лењ као буба.
- в) Пустио бих ја њега, али неће он мене!
- г) Мали води великог у шетњи.

Nu se completează de către elev
COD

12.	<input type="text"/>
-----	----------------------

ЧЕСТИТАМ! ЗАВРШИО(ЗАВРШИЛА) СИ ТЕСТ!

ХВАЛА НА УЧЕШЋУ!

