



MINISTERUL EDUCAȚIEI

TITULARIZARE

**MOBILITATEA PERSONALULUI DIDACTIC DIN ÎNVĂȚĂMÂNTUL
PREUNIVERSITAR –TITULARIZARE**

**Rezultatele la concursul de ocupare a posturilor didactice din
învățământul preuniversitar - Sesiunea 2022**



Software Imagination & Vision



Raport la finalizarea introducerii notelor inițiale la concursul de ocupare a posturilor didactice din învățământul preuniversitar

din care, absolvenți an curent:

24.862 de lucrări transmise la centrul de evaluare;

24.843 de candidați cu note;

19 de lucrări anulate la Centrele de Evaluare;

48,68% procentul notelor peste 7;

32,91% procentul notelor între 5,00 și 7,00;

18,41% procentul notelor sub 5;

60,16% procentul cel mai ridicat al notelor peste 7 (Județul Cluj);

33,61% procentul cel mai scăzut al notelor peste 7 (Județul Călărași);

146 candidați cu nota 10;

13 candidați cu nota 1;

4.263 de lucrări transmise la centrul de evaluare;

4.259 de candidați cu note;

4 lucrări anulate la Centrele de Evaluare;

45,83% procentul notelor peste 7;

31,60% procentul notelor între 5,00 și 7,00;

22,56% procentul notelor sub 5;

61,84% procentul cel mai ridicat al notelor peste 7 (Județul Botoșani);

24,07% procentul cel mai scăzut al notelor peste 7 (Județul Mehedinți);

22 candidați cu nota 10;

1 candidați cu nota 1;



MINISTERUL EDUCAȚIEI

Situația procentajului notelor în anul 2021 (înainte de contestații):

Total candidați:

44,47% procentul notelor peste 7 în anul 2021;

35,49% procentul notelor între 5,00 și 7,00 în anul 2021;

20,04% procentul notelor sub 5 în anul 2021;

din care absolvenți în 2021:

40,63% procentul notelor peste 7 în anul 2021;

36,31% procentul notelor între 5,00 și 7,00 în anul 2021;

23,06% procentul notelor sub 5 în anul 2021;



Notele la concursul de ocupare a posturilor didactice din învățământul preuniversitar - Sesiunea 2022 (Note inițiale)

Județ	Nota 1	Nota 1,01 - 4,99	Nota 5 - 6,99	Nota 7 - 9,99	Nota 10
AB	0	96	140	216	2
AG	0	142	206	272	12
AR	0	113	199	331	4
B	1	319	655	1.225	17
BC	0	114	199	344	5
BH	0	183	375	558	10
BN	1	84	150	272	0
BR	0	54	134	148	2
BT	1	79	162	186	4
BV	0	133	249	388	4
BZ	0	89	134	147	0
CJ	0	151	361	757	16
CL	0	64	94	80	0
CS	1	75	80	100	1
CT	1	149	297	348	5
CV	0	59	148	145	0
DB	0	95	189	293	8
DJ	1	122	219	315	4
GJ	0	77	104	135	0
GL	0	86	172	238	4
GR	0	48	79	71	1
HD	2	99	144	185	1
HR	0	74	239	263	3
IF	1	77	122	173	1
IL	1	41	66	78	1
IS	0	257	481	716	8
MH	1	112	104	131	1
MM	0	142	244	372	5
MS	1	194	281	386	5
NT	0	98	167	288	3
OT	0	77	116	161	2
PH	0	142	259	409	3
SB	0	118	217	354	1
SJ	0	89	151	183	0
SM	0	83	148	163	1
SV	0	155	244	358	3
TL	0	27	53	45	0
TM	0	200	289	455	4
TR	1	41	67	104	0
VL	0	71	137	197	2
VN	0	75	133	179	2
VS	0	96	168	179	1
TOTAL	13	4.560	8.176	11.948	146

Distribuția notelor pentru candidații care au susținut concursul de ocupare a posturilor didactice din învățământul preuniversitar Sesiunea 2022 (Note inițiale)

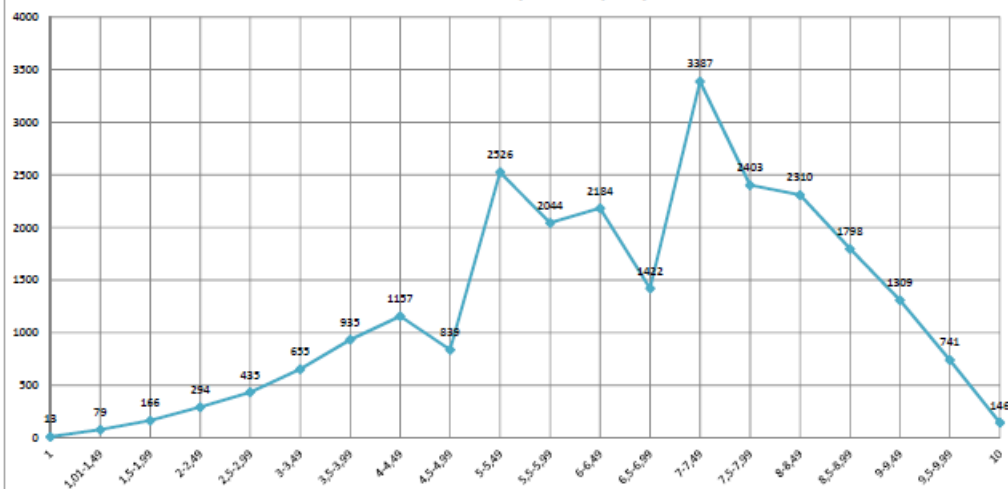

Distribuția notelor inițiale pe intervale - sesiunea 2022 Situația la nivel de țară

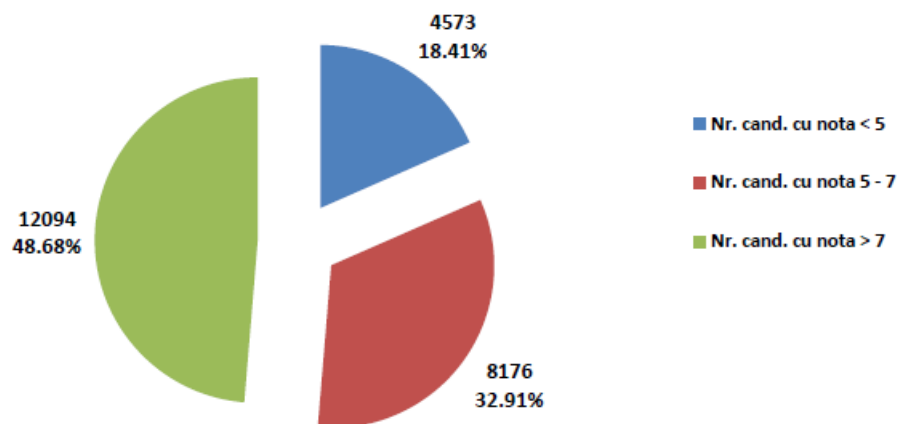



Comparația distribuției notelor inițiale
pentru candidații care au susținut concursul de ocupare a posturilor didactice din învățământul preuniversitar
Sesiunea 2022- Sesiunea 2021
(Note inițiale)





Distribuția notelor de 10 la proba scrisă pentru concursul de ocupare a posturilor didactice/catedrelor vacante/rezervate în învățământul preuniversitar - Sesiunea 2022 (Note inițiale)

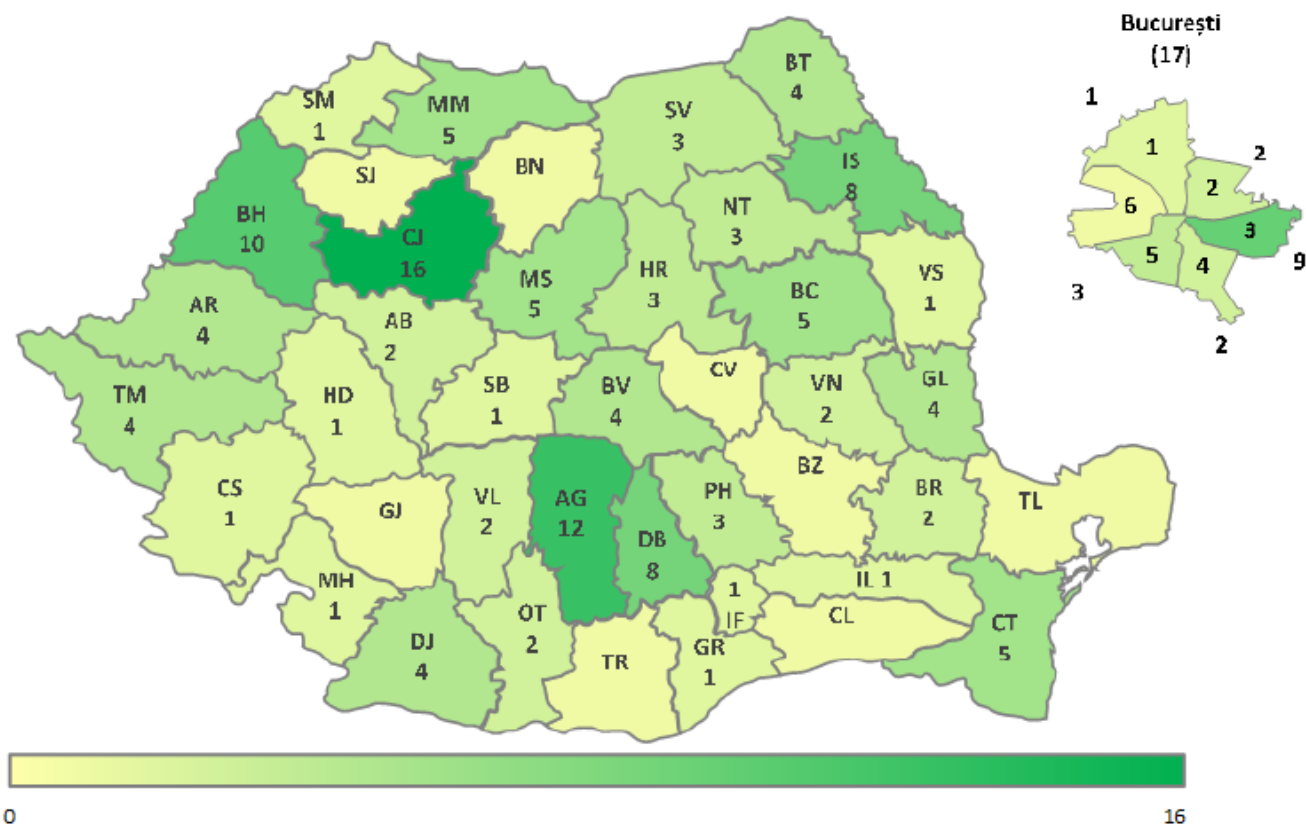



Distribuția notelor între 7 și 9,99 la proba scrisă pentru concursul de ocupare a posturilor didactice/catedrelor vacante/rezervate în învățământul preuniversitar - Sesiunea 2022 (Note inițiale)

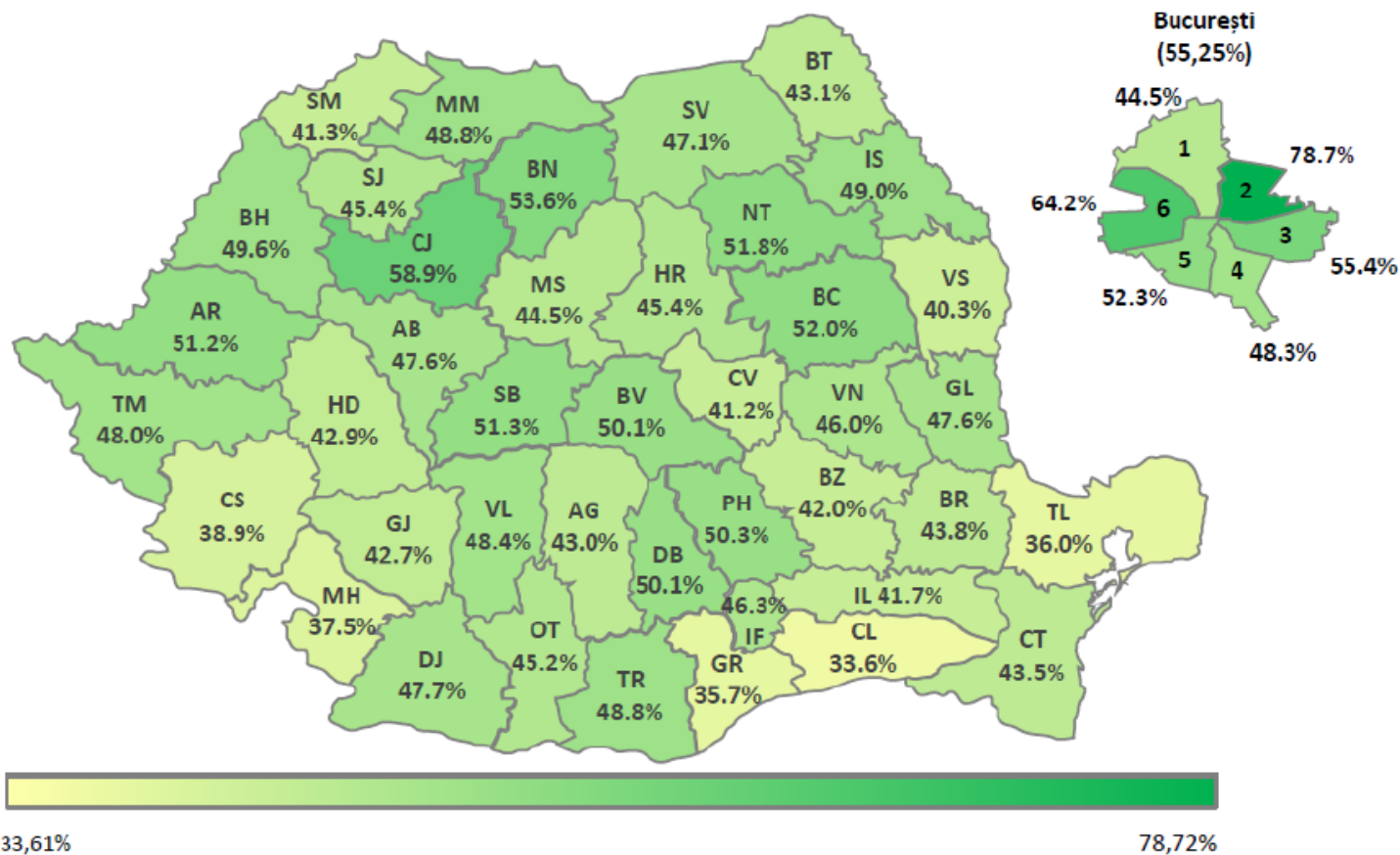



Distribuția notelor între 7 și 10 la proba scrisă pentru concursul de ocupare a posturilor didactice/catedrelor vacante/rezervate în învățământul preuniversitar - Sesiunea 2022 (Note inițiale)
Absolvenți an curent

