

Domeniu: Populație

## Populația după domiciliu\* la 1 iulie 2022 a ajuns la 21 943 mii persoane

- La 1 iulie 2022<sup>p</sup> populația după domiciliu a fost de 21 943 mii persoane, cu 0,5% mai mică față de 1 iulie 2021.
- Populația urbană și cea de sex feminin sunt majoritare (56,2%, respectiv 51,2%).
- Fenomenul de îmbătrânire demografică s-a accentuat, populația vârstnică de 65 ani și peste depășind cu 672 mii persoane populația tânără de 0-14 ani (3860 mii față de 3188 mii persoane).

La 1 iulie 2022, populația după domiciliu din mediul urban a fost de 12337 mii persoane, în scădere față de 1 iulie 2021 (0,6%).

Populația feminină la 1 iulie 2022 a fost de 11234 mii persoane, în scădere cu peste 51 mii de persoane față de aceeași dată a anului precedent.

Procesul de îmbătrânire demografică s-a accentuat comparativ cu 1 iulie 2021, prin creșterea (cu 0,2 puncte procentuale) ponderii populației vârstnice (de 65 ani și peste) și prin scăderea ușoară (cu 0,1 puncte procentuale) a ponderii persoanelor tinere (0-14 ani).

**Structura populației după domiciliu pe grupe mari de vârstă, la 1 iulie**

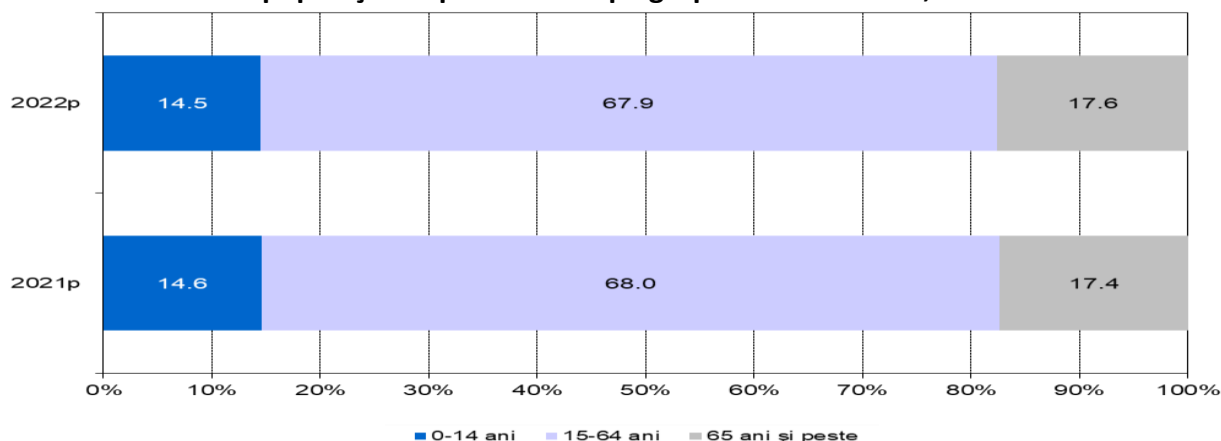

[Datele graficului \(xls\)](#)

\* Populația după domiciliu reprezintă numărul persoanelor cu cetățenie română și domiciliul pe teritoriul României, delimitat după criteriile administrativ-teritoriale. Altfel spus, populația după domiciliu reprezintă populația de jure care poate să includă și emigranții; a nu se confunda populația după domiciliu cu populația rezidentă! [\(vezi Precizările Metodologice - punctul 1.2 pagina 3- atașate comunicatului pe homepage\)](#)

<sup>p</sup> Date provizorii; urmează a fi revizuite în în a doua jumătate a anului 2023 (vezi punctul 4 din [Precizările Metodologice atașate comunicatului pe homepage](#)).

Indicele de îmbătrânire demografică a crescut de la 119,3 (la 1 iulie 2021) la 121,1 persoane vârstnice la 100 persoane tinere (la 1 iulie 2022).

Vârsta medie a populației a fost de 42,1 ani, cu 0,1 ani mai mare decât la 1 iulie 2021. Vârsta mediană a fost de 42,6 ani, în creștere cu 0,2 ani față de 1 iulie 2021.

### Populația după domiciliu pe grupe de vârstă și sexe, la 1 iulie 2022

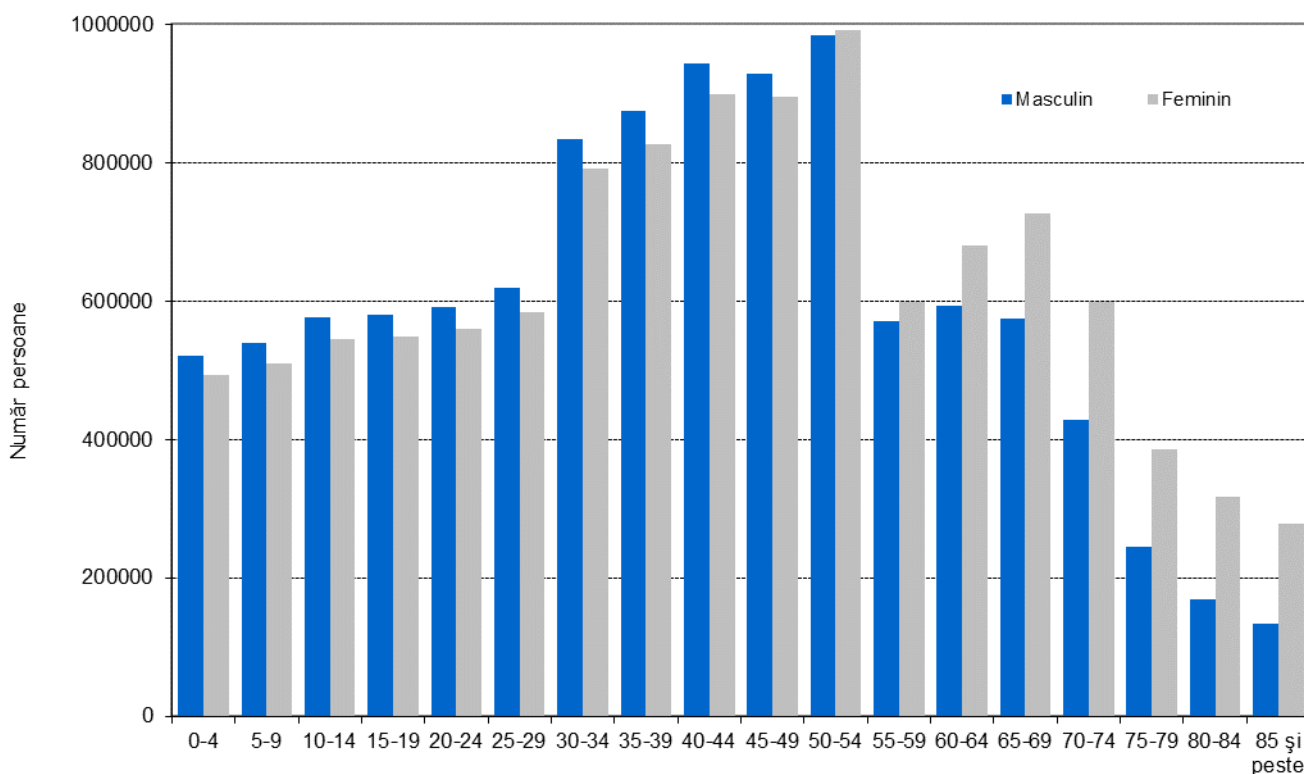

[Datele graficului \(xls\)](#)

La 1 iulie 2022, cea mai mare pondere în totalul populației o deținea grupa de vârstă 50-54 ani (9,0%). În rândul persoanelor de sex masculin, ponderea acestei grupe de vârstă a fost de 9,2%, iar la cele de sex feminin de 8,8%.

Ponderea grupei de 0-4 ani a fost de 4,6%, mai mică decât cea a grupei de 5-9 ani (4,8%) și a celei de 10-14 ani (5,1%).

Datele privind populația după domiciliu la 1 iulie 2022 vor fi disponibile până la nivel de localitate (municipiu, oraș și comună), în baza de date online TEMPO și pot fi descărcate începând cu data de 16 noiembrie 2022.

#### Informații suplimentare:

Pentru interpretarea corectă a indicatorilor, vă rugăm să consultați [Precizările Metodologice atașate comunicatului pe homepage](#).

Următorul comunicat de presă referitor la populația după domiciliu la 1 ianuarie 2023 va apărea în luna aprilie 2023, conform calendarului comunicatelor de presă din anul 2023.

Arhiva comunicatelor de presă: <http://www.insse.ro/cms/ro/comunicate-de-presa-view>

Direcția de Comunicare

e-mail: [biroupresa@insse.ro](mailto:biroupresa@insse.ro) Tel: +4021 3181869